

Rekenwijzer 2016

CAO Mortel en Morteltransportondernemingen (36)

bpfBouw Middeloon sector Mortel

bpfBouw Aanvulling 55- sector Mortel

Sociaal Fonds Mortel

Arbeidsongeschiktheidspensioen

Rekenregels voor berekenen premie BpfBOUW Middelloon sector Mortel 2016

36-urige werkweek

CAO Mortel en Morteltransportondernemingen (CAO code 36)

Productkeuze: ML

Productvariant: MR

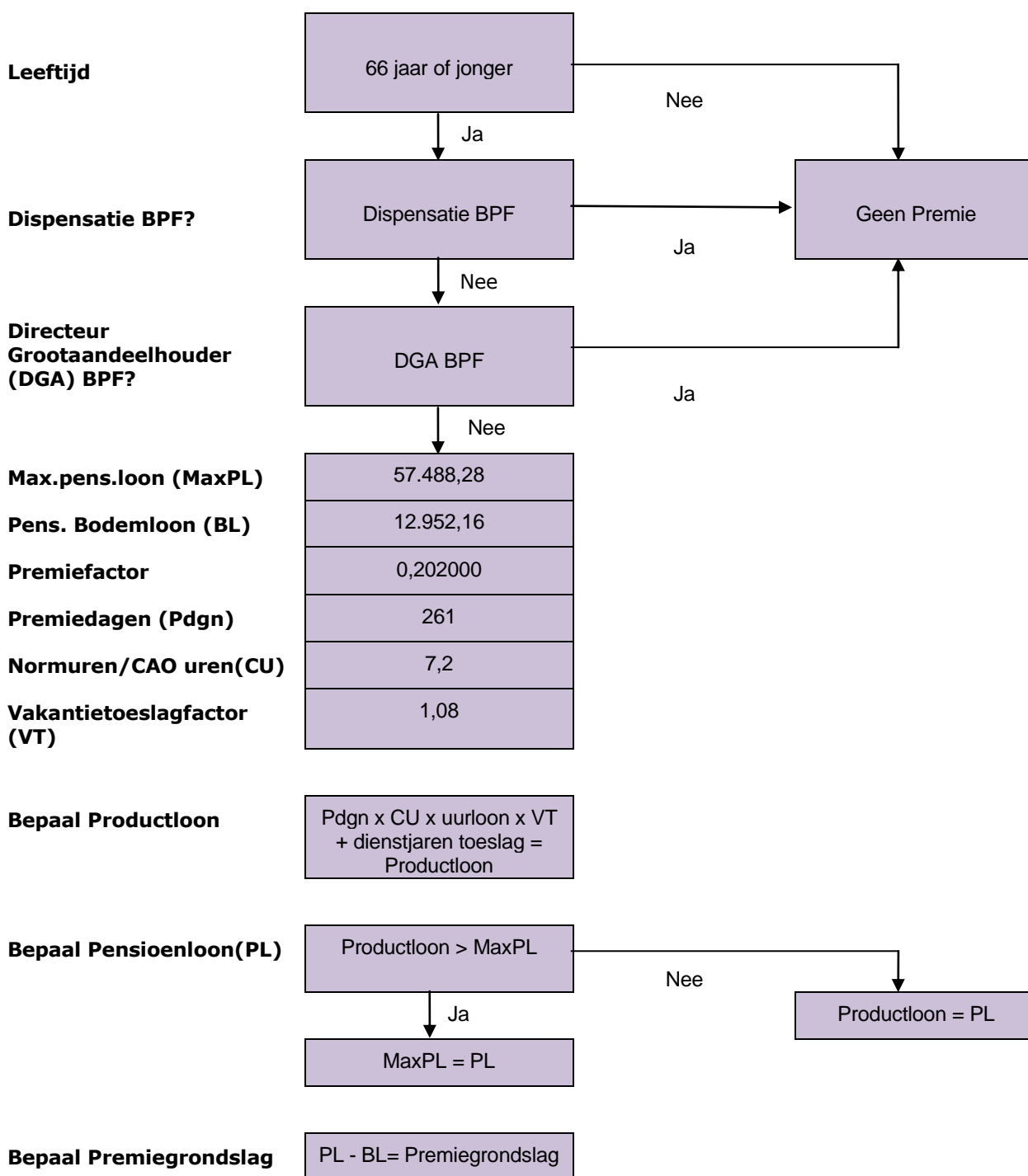

Rekenregel

- Middelloonpremie = premiegrondslag x PF premiefactor x aantal uren toegekend in de pensioen verzekering periode (PVP) : (premiedagen op jaarbasis x 7,2 uur) = premiebedrag

Bijzonderheden

- Wanneer de premiegrondslag (= Productloon - BL) negatief is, rekent u met een premiegrondslag van € 0,00

Rekenregels voor berekenen premie BpfBOUW aanvulling 55- sector Mortel 2016

36 urige werkweek

CAO Mortel en Morteltransportondernemingen (CAO code 36)

Productkeuze: BPFBMA

Productvariant: MR

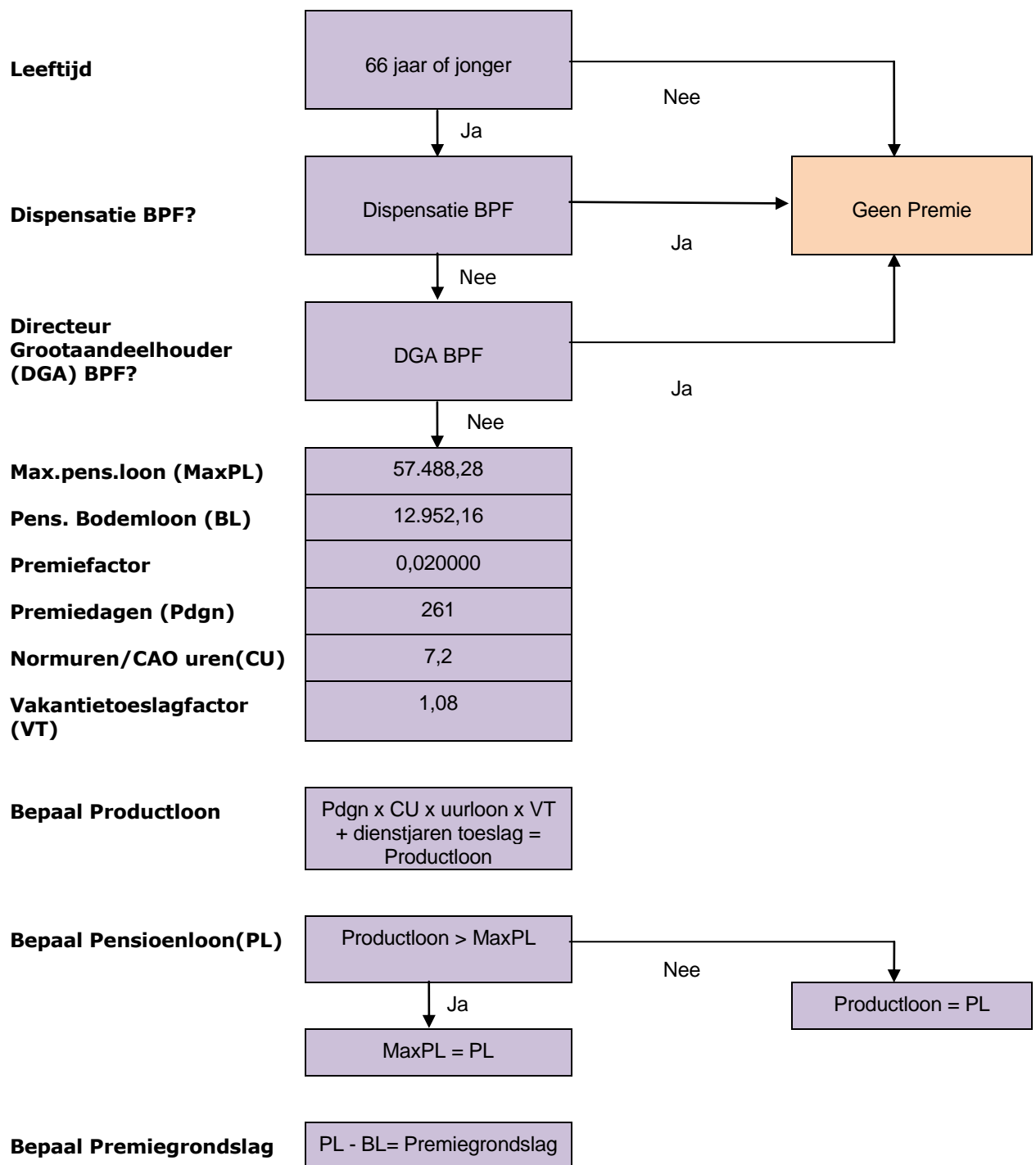

Rekenregel

- 55- premie = premiegrondslag x PF premiefactor x aantal uren in de pensioen verzekering periode (PVP) :
(premedagen op jaarbasis x 7,2 uur) = premiebedrag

Bijzonderheden

- Wanneer de premiegrondslag (= Productloon - BL) negatief is, rekent u met een premiegrondslag van € 0,00

Rekenregels voor berekenen premies Sociaal Fonds Mortel 2016
36-urige werkweek
CAO Mortel- en Morteltransportondernemingen (CAO code 36)
Productkeuze: SFMOR
Productvariant: MR

SFM premiefactor
Max(premie) dagloon

0,000000
Ongemaximeerd

Bepaal productloon

*Brutoloon-SV =
Productloon_p

Bepaal premiegrondslag

Productloon =
Premiegrondslag

Rekenregel

SFM-premie = Premiegrondslag x premiefactor

Bijzonderheden

De SFM-premie is een werkgeversbijdrage van 0,0% van het brutoloon SV

*Brutoloon sv is exclusief de waarde van een auto van de zaak

**Rekenregels voor berekenen premie bpfBOUW arbeidsongeschiktheidspensioen 2016
sector Mortel (36-urige werkweek)**

CAO Mortel en Morteltransportondernemingen (CAO code 36)

Productkeuze: AOP

Productvariant: MR

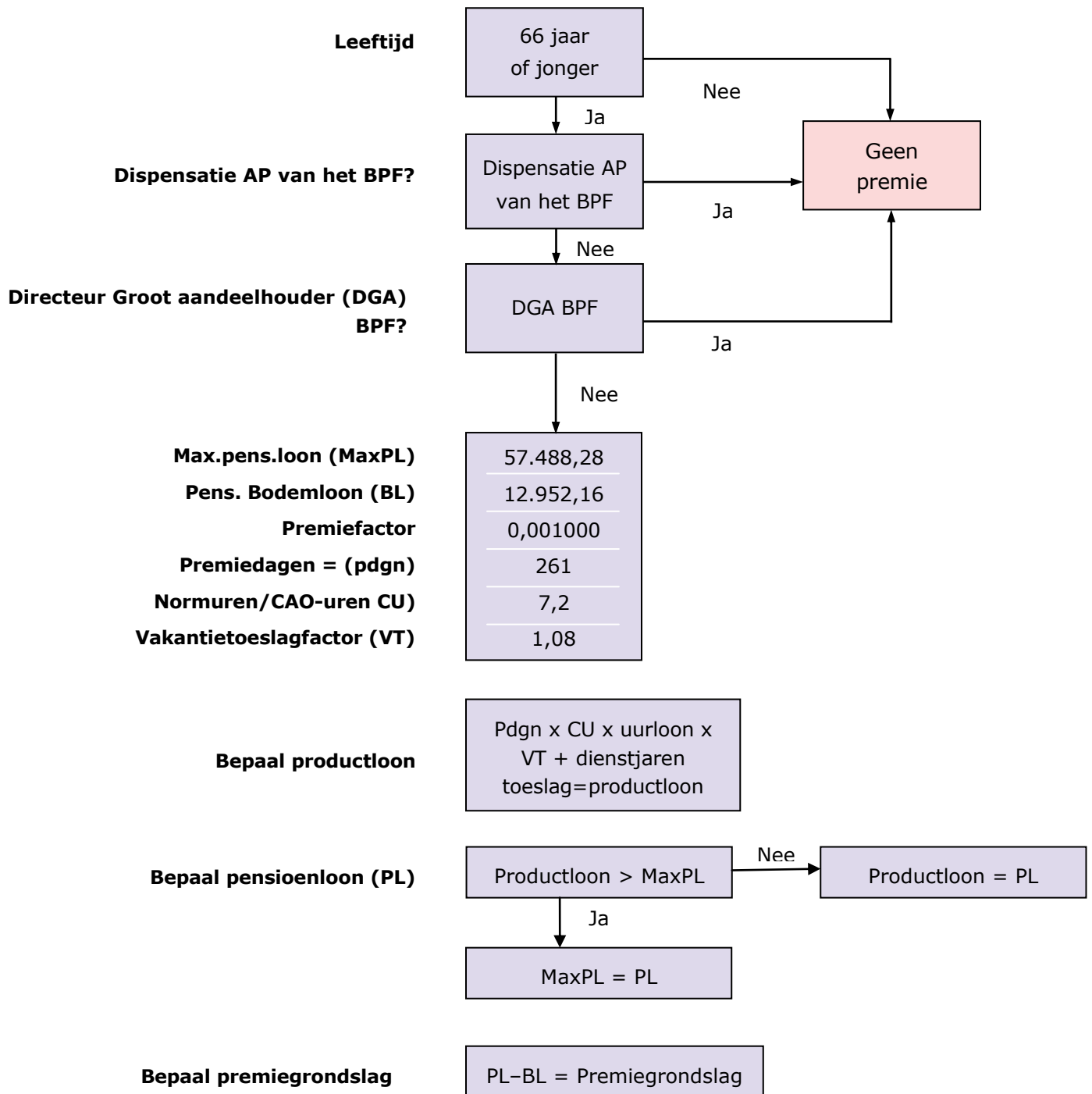

Rekenregel

- Arbeidsongeschiktheidspremie = premiegrondslag x premiefactor x aantal uren in de pensioen verzekering periode (PVP) : (premedagen op jaarbasis x 7,2 uur) = premiebedrag

Bijzonderheden

- Wanneer de premiegrondslag (= productloon - BL) negatief is, dan rekent u met een premiegrondslag van 0,00