

# Rekenwijzer 2017

## CAO Mortel en Morteltransportondernemingen (36)

---

bpfBOUW Middelloon sector Mortel

bpfBOUW Aanvulling 55min sector Mortel

Sociaal Fonds Mortel

Arbeidsongeschiktheidspensioen

---

**Rekenregels voor berekenen premie bpfBOUW Middelloon sector Mortel 2017  
(36-urige werkweek)**

**CAO Mortel en Morteltransportondernemingen (CAO code 36)**

**Productkeuze: ML**

**Productvariant: MR**

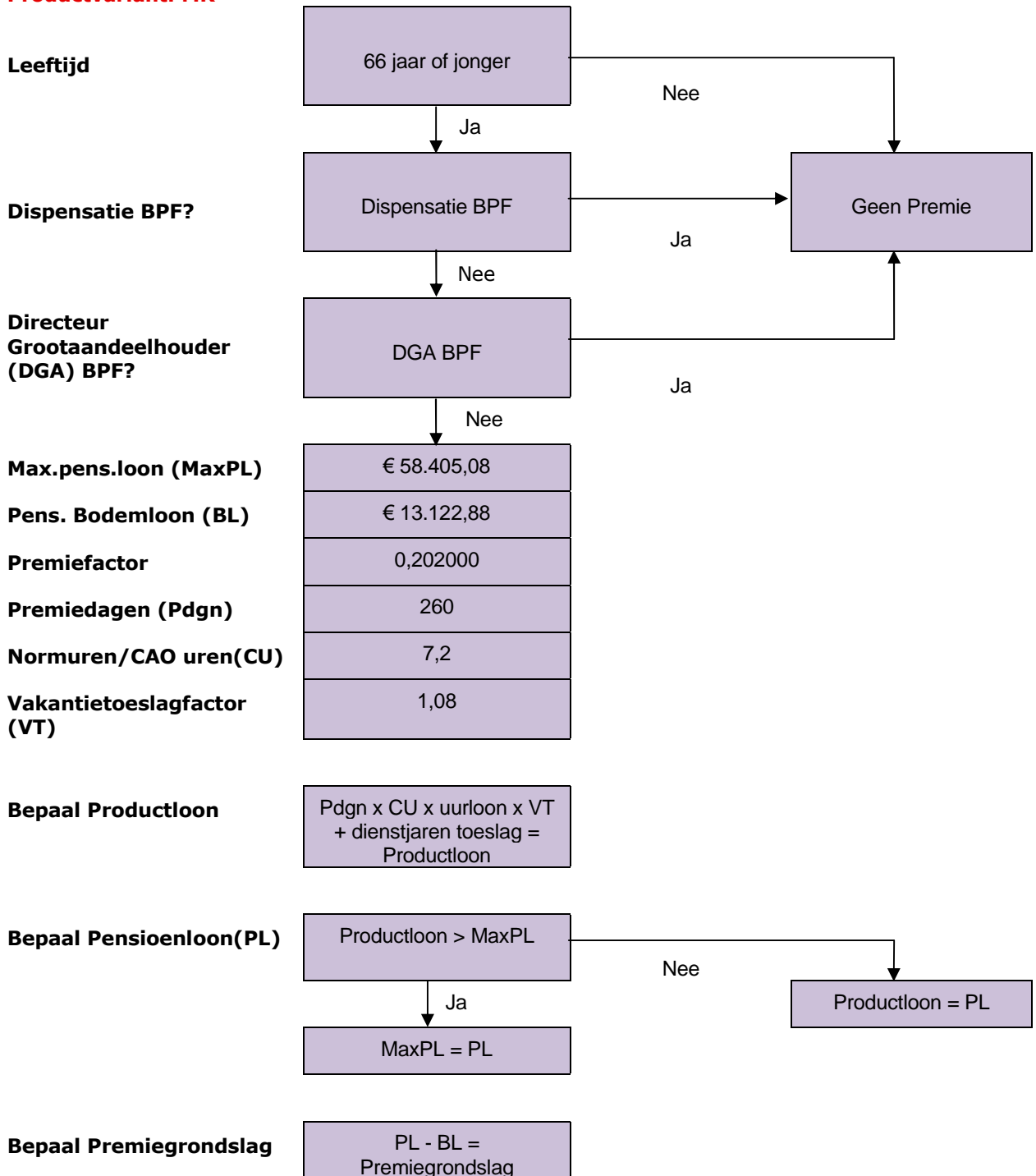

**Rekenregel**

- Middelloonpremie = premiegrondslag x PF premiefactor x aantal uren toegekend in de pensioen verzekering periode (PVP) : (premiedagen op jaarbasis x 7,2 uur) = premiebedrag

**Bijzonderheden**

- Wanneer de premiegrondslag (= Productloon - BL) negatief is, rekent u met een premiegrondslag van € 0,00

**Rekenregels voor berekenen premie bpfBOUW Aanvulling 55min sector Mortel 2017**  
**36-urige werkweek**  
**CAO Mortel en Morteltransportondernemingen (CAO code 36)**  
**Productkeuze: BPFMA**  
**Productvariant: MR**

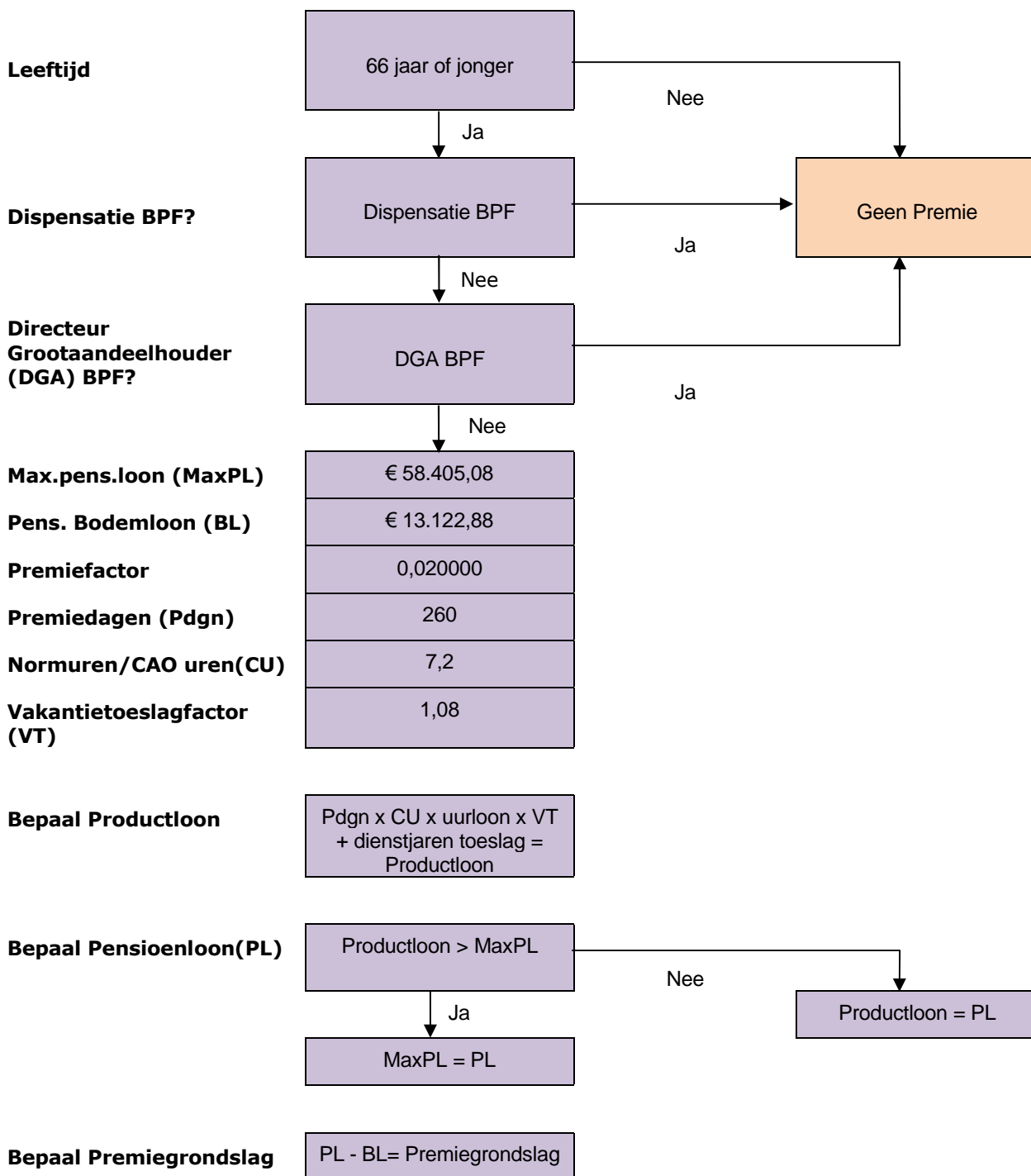

**Rekenregel**

- 55min premie = premiegrondslag x PF premiefactor x aantal uren in de pensioen verzekering periode (PVP) : (premiedagen op jaarbasis x 7,2 uur) = premiebedrag

**Bijzonderheden**

- Wanneer de premiegrondslag (= Productloon - BL) negatief is, rekent u met een premiegrondslag van € 0,00

**Rekenregels voor berekenen premie Sociaal Fonds Mortel (36-urige werkweek) 2017**  
**CAO Mortel- en Morteltransportondernemingen (CAO code 36)**  
**Productkeuze: SFMOR**  
**Productvariant: MR**

**\*SFM premiefactor**  
**Max(premie) dagloon**

0,000000  
n.v.t.

**Bepaal productloon**

\*Brutoloon-SV =  
Productloon

**Bepaal premiegrondslag**

Productloon =  
Premiegrondslag

**Rekenregel** SFM-premie = Premiegrondslag x premiefactor

**Bijzonderheden** De SFM-premie is een werkgeversbijdrage van 0,0% van het brutoloon SV  
\*Brutoloon SV is exclusief de waarde van een auto van de zaak

**\* Er is met ingang van 1 januari 2016 geen premieheffing meer voor dit fonds**

**Rekenregels voor berekenen premie bpfBOUW Arbeidsongeschiktheidspensioen 2017  
sector Mortel (36-urige werkweek)**

**CAO Mortel en Morteltransportondernemingen (CAO code 36)**

**Productkeuze: AOP**

**Productvariant: MR**

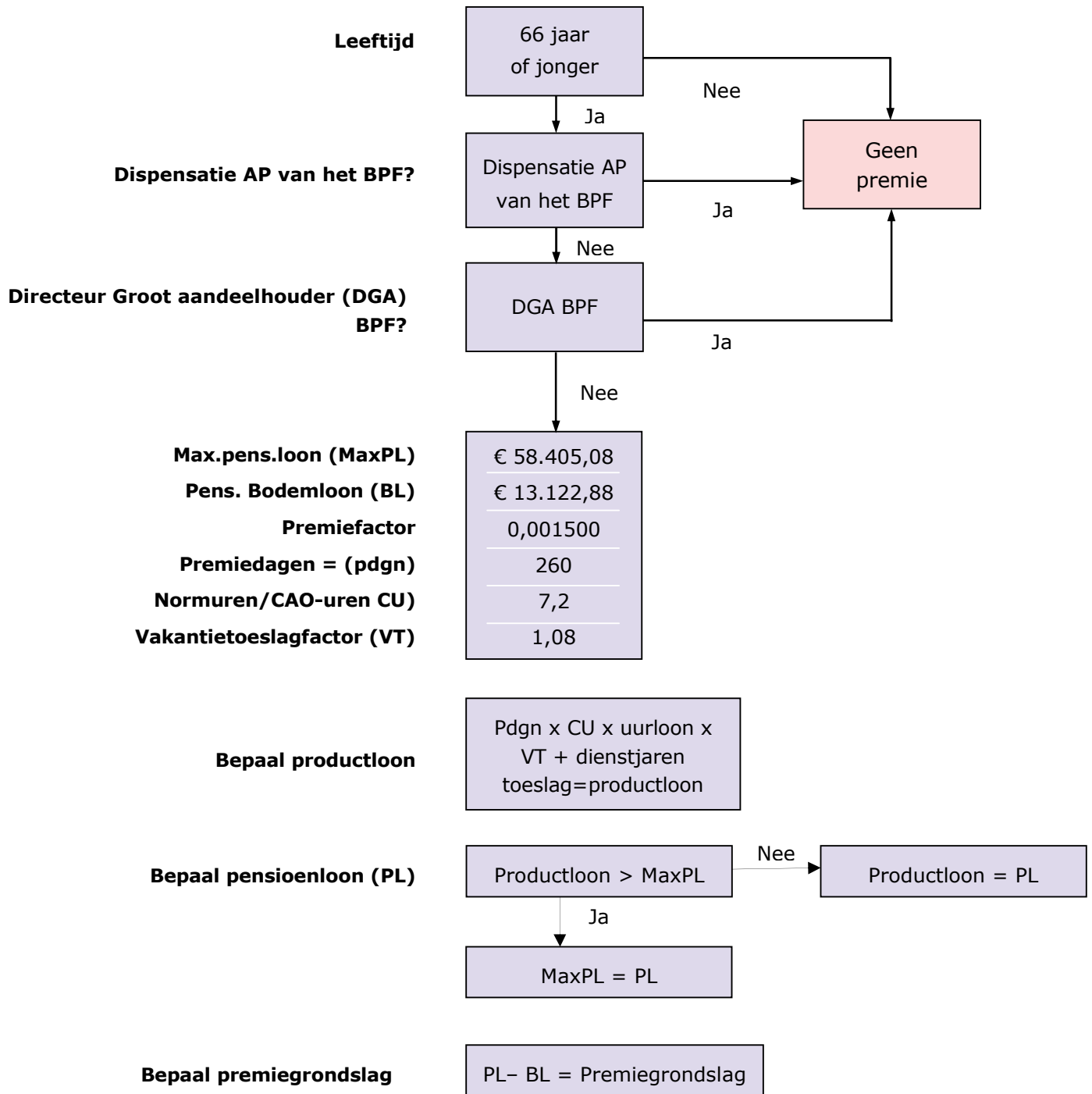

**Rekenregel**

- Arbeidsongeschiktheidspremie = premiegrondslag x premiefactor x aantal uren in de pensioen verzekering periode (PVP) : (premiedagen op jaarbasis x 7,2 uur) = premiebedrag

**Bijzonderheden**

- Wanneer de premiegrondslag (= productloon - BL) negatief is, dan rekent u met een premiegrondslag van 0,00